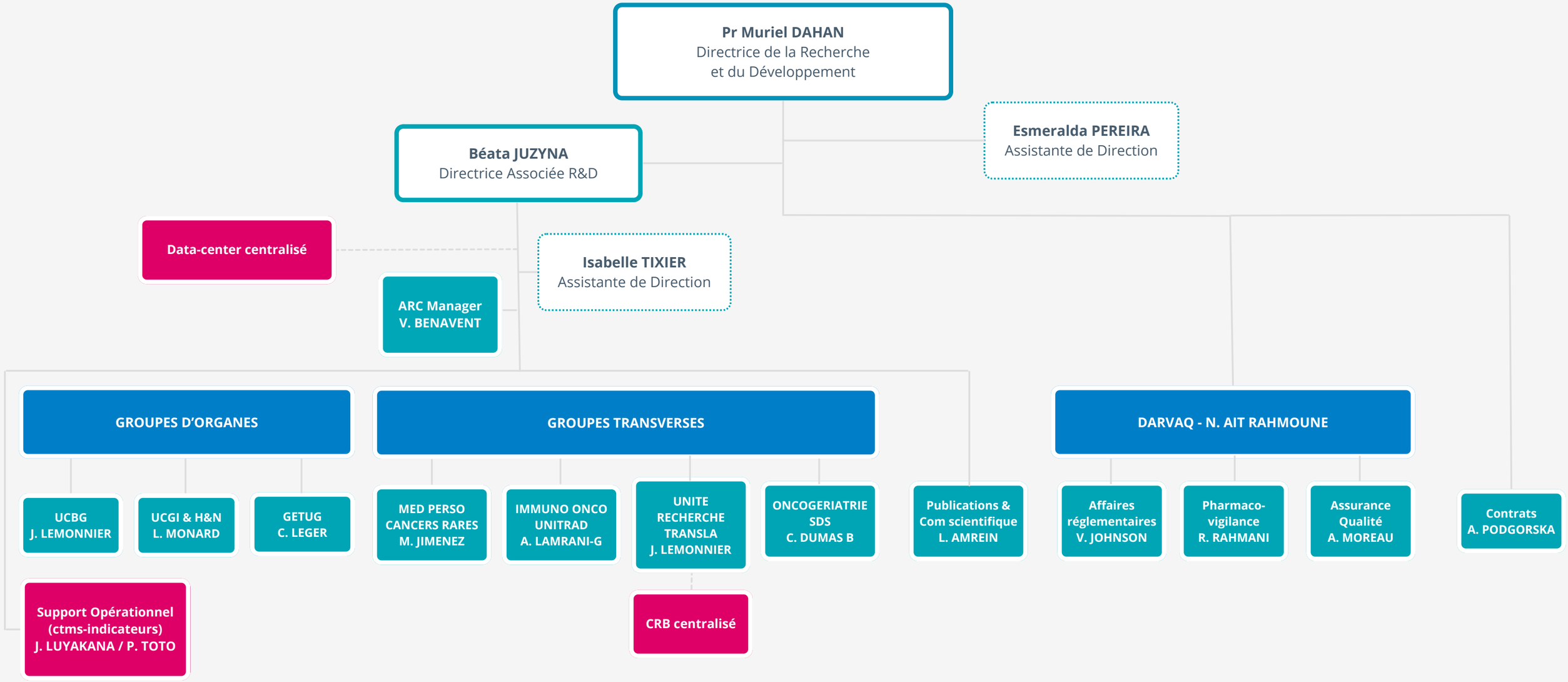
Pr Muriel DAHAN
Directrice de la Recherche
et du Développement
Esmeralda PEREIRA
Assistante de Direction
Béata JUZYNA
Directrice Associée R&D
Data-center centralisé
Isabelle TIXIER
Assistante de Direction
ARC Manager
V. BENAVENT
GROUPES D'ORGANES
GROUPES TRANSVERSES
DARVAQ - N. AIT RAHMOUNE
UCBG
J. LEMONNIER
UCGI & H&N
L. MONARD
GETUG
C. LEGER
MED PERSO
CANCERS RARES
M. JIMENEZ
IMMUNO ONCO
UNITRAD
A. LAMRANI-G
UNITE
RECHERCHE
TRANSLA
J. LEMONNIER
ONCOGERIATRIE
SDS
C. DUMAS B
Publications &
Com scientifique
L. AMREIN
Affaires
réglementaires
V. JOHNSON
Pharmaco-
vigilance
R. RAHMANI
Assurance
Qualité
A. MOREAU
Contrats
A. PODGORSKA
Support Opérationnel
(ctms-indicateurs)
J. LUYAKANA / P. TOTO
CRB centralisé